

Windräder aktuelle Planung der NEW 2012

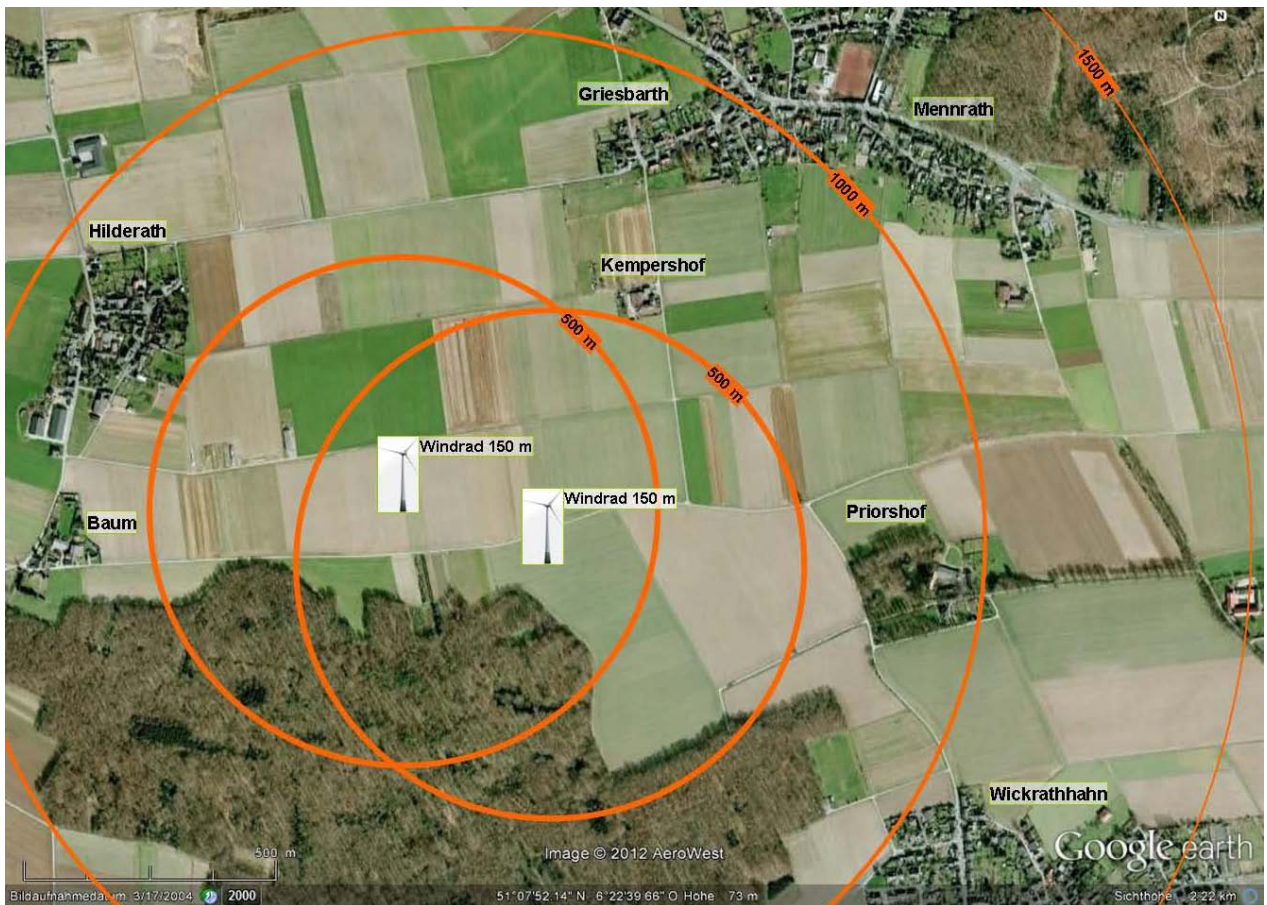

Anlagen südlich vom Hardter Wald



Anlagen nördlich vom Buchholzer Wald

Fußpunkte der Räder wie im NEW Infolyer. Kreise 500 m: um Fußpunkte der Räder. Kreise 1000 m und 1.500 m: um Punkt auf der Mitte zwischen den Rädern. Räder maßstabsgerecht: Rechteckbreite = 80 m, Rechteckhöhe = 150 m.